

A.19

2014.04.24 ROTATORIA S.P. SAN SILVESTRO scala 1:2000



COOPROGETTO
architettura ingegneria servizi
via Severoli, 18 - 48018 Faenza
tel. 0546-29237 - fax. 0546-29261
e-mail: segreteria@cooprogetto.it
arch. Alessandro Bucchi

STUDIO TECNICO
GEOM. CAVINA-MONTEVECCHI
ARCH. PAGANI

corso Matteotti n. 27 - 48018 Faenza
tel. 0546-28197 - fax. 0546-680247
e-mail: info@studiocavina.191.it

arch. Paola Pagani

con la consulenza specialistica di:

- IMPIANTI PUBBLICA ILLUMINAZIONE: Pollistudio A. E. S. Società di Ingegneria S.r.l. - via Tortona n.10 - 47838 Riccione (RN) - tel. 0541-485300
- RETE FOGNARIA: Pollistudio A. E. S. Società di Ingegneria S.r.l. - via Tortona n.10 - 47838 Riccione (RN) - tel. 0541-485300
- VALSAT - SCREENING: Pollistudio A. E. S. Società di Ingegneria S.r.l. - via Tortona n.10 - 47838 Riccione (RN) - tel. 0541-485300
- VALUTAZIONI ACUSTICHE: Pollistudio A. E. S. Società di Ingegneria S.r.l. - via Tortona n.10 - 47838 Riccione (RN) - tel. 0541-485300
- GEOLOGICA: Geologo Vittorio Venturini - via Cervese n.1080 - 47521 Cesena (FC) - tel. 0547-1955198
- STUDIO DEL TRAFFICO: Ing. Simona Longhi

Revisione	Data	Firma del tecnico ognuno per le proprie competenze

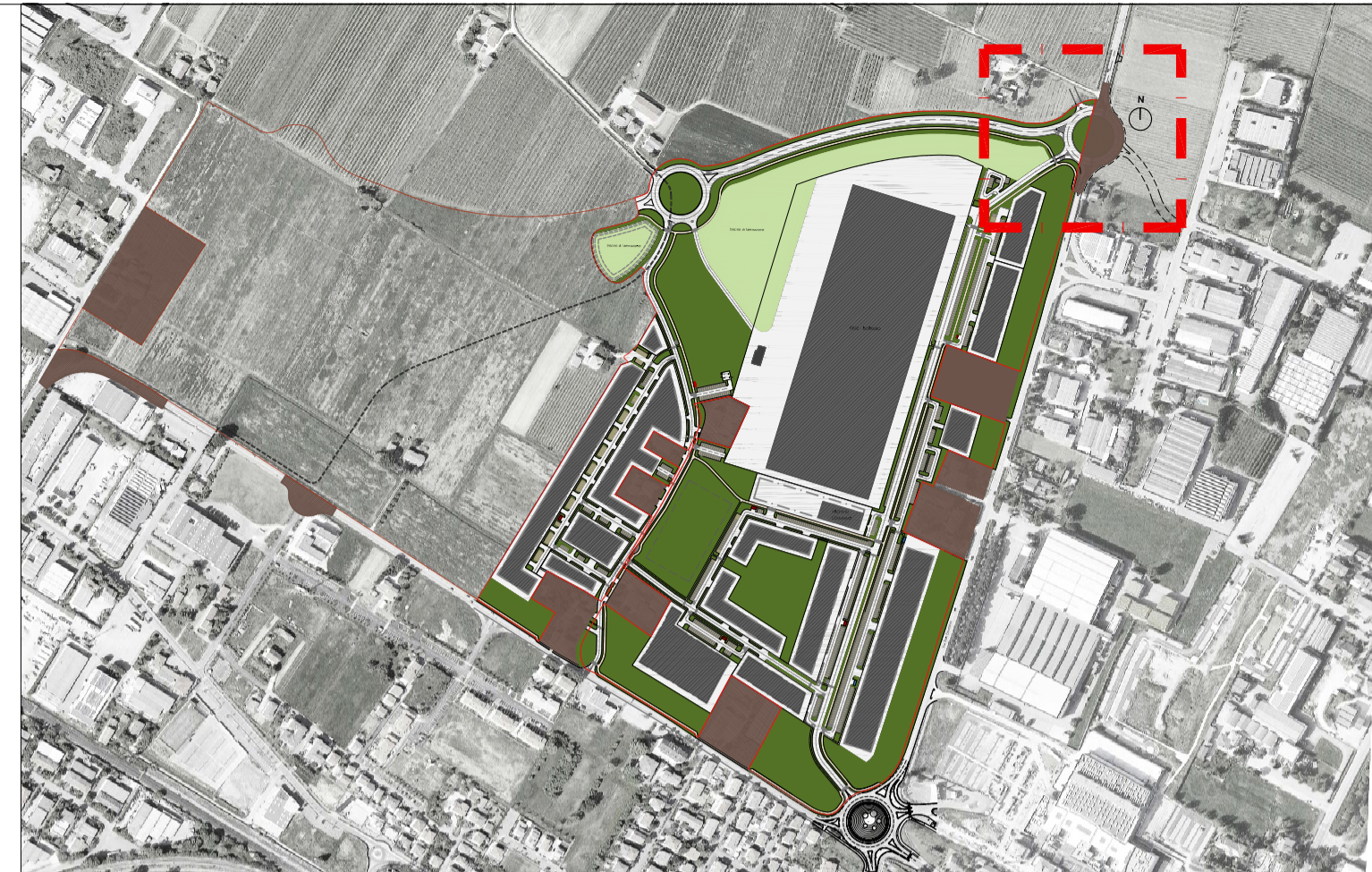

INQUADRAMENTO



FOTO AEREA - STATO ATTUALE



FOTO DA VIA S.SILVESTRO - STATO ATTUALE

